Weitere LBG-Angebote für unsere Senioren:

LBG-Gäste- und Ferienwohnung

Im selben Gebäude befindet sich unsere schön eingerichtete LBG-Gäste- und Ferienwohnung mit 3 Zimmern und Balkon. Sie bietet eine preisgünstige Übernachtungsmöglichkeit für Verwandte, Gäste und Besucher der Senioren.

LBG-Mietertreff

Auch der LBG-Mietertreff, in welchem wöchentliches kostenloses Programm geboten wird, ist ganz in der Nähe.

Der ASB-Wohnservice

Umfangreiche und bedarfsorientierte Betreuungsleistungen bietet den Senioren unser Kooperationsvertrag mit dem ASB. Mit der 24-Stunden-Notruf-Zentrale, individuellen Fahrdiensten, Kehrwochen- und Winterdiensten sowie Menüservices, Haushalts- und Pflegehilfe wird das Leben im Alter erleichtert. Das Dienstleistungsangebot kann individuell und völlig flexibel je nach Bedarf und Wunsch abgerufen werden. Die Mitglieder zahlen keine Pauschale, sondern die jeweils genutzte Leistung. Eine technische Grundversorgung bietet unser Hausmeister vor Ort.

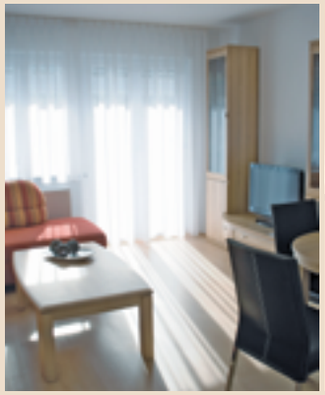

Weitere Informationen
erhalten Sie gerne von Bettina Stahl
Telefon: 0711 25004-14 oder
E-Mail: bettina.stahl@lbg-online.de

Zugang und Parken über Friedhofstraße

Landes-Bau-Genossenschaft
Württemberg eG
Mönchstraße 32 · 70191 Stuttgart
Tel.: 0711 25004-0 · Fax: 0711 25004-26
www.lbg-online.de
info@lbg-online.de

...mehr als wohnen
Landes-Bau-Genossenschaft
Württemberg eG

...mehr als wohnen
Landes-Bau-Genossenschaft
Württemberg eG
www.lbg-online.de

Die Senioren-WG im Herzen Stuttgarts

Neue Wohnform für unsere Mitglieder: Die Senioren-WG

„Gemeinsam statt einsam“

Im Herzen Stuttgarts haben wir für unsere Senioren eine weitere Wohnform des Zusammenlebens bei der LBG geschaffen. Die Senioren-Wohngemeinschaft besteht aus sechs separaten und abschließbaren Wohnungen. Dabei steht das selbstbestimmte Wohnen mit Gemeinschaftsgedanke im Mittelpunkt.

Der gemeinschaftliche Wohnbereich

Ein großzügiges Wohnzimmer, eine moderne Küche, ein schöner Essbereich, ein Hauswirtschaftsraum und eine große Terrasse laden ein für gemeinsames Kochen und Essen, Spiele-Runden am Abend oder gemütliches Zusammensitzen. Die Gemeinschaftsflächen sind geschmackvoll eingerichtet – vom Fernseher über eine schicke Wohngarnitur bis hin zur Kücheneinrichtung.

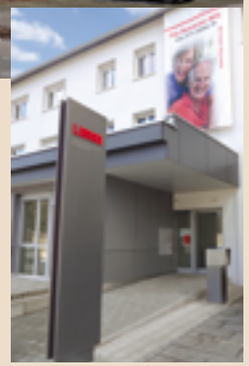

Die Wohnungen

Zur Senioren-WG gehören sechs Apartments, die mit einem eigenen Bad mit bodengleicher Dusche, einem Wohn-/Schlafbereich und einer modernen Küchenzeile sowie einer Terrasse oder einem Balkon ausgestattet sind.

Jeder Bewohner hat seine abschließbare Wohnung und dadurch die Möglichkeit sich zurückzuziehen.

Wohnen in der Gemeinschaft „plus“

- + Selbstbestimmtes Wohnen mit Gemeinschaftserlebnis
- + Steigerung der Lebensqualität
- + Großer Gemeinschaftsbereich mit moderner Küche, Wohnzimmer und Terrasse
- + Abschließbare, individuelle Wohnung
- + Seniorengerechte Ausstattung
- + LBG-Gäste- und Ferienwohnung im selben Gebäude
- + LBG-Mietertreff
- + ASB-Wohnservice

Die zentrale Lage

Die Senioren-WG liegt mitten in Stuttgart und somit zentral in der Nähe von Supermärkten, Bäckern und Ärzten. Die Stadtmitte ist in wenigen Minuten mit der Stadtbahn zu erreichen. In der unmittelbaren Nähe befinden sich z. B. Kinos, Theater, die Stuttgarter Königsstraße sowie das sogenannte „Grüne U Stuttgarts“. Brücken und Stege verbinden die Schlossgartenanlage, den Park der Villa Berg, den Rosensteinpark und die Wilhelma, den Wartberg, Leibfriedscher Garten und den Höhenpark Killesberg zu einer großen zusammenhängenden Parklandschaft, die zu gemütlichen Spaziergängen oder sportlichen Aktivitäten einlädt.